INSTITUTO NACIONAL DE NEUROLOGÍA Y NEUROCIRUGÍA
MANUEL VELASCO SUÁREZ

Anuario 2026

Salud
Secretaría de Salud

INSHAE
COMISIÓN COORDINADORA DE
INSTITUTOS NACIONALES DE SALUD
Y HOSPITALES DE ALTA ESPECIALIDAD

CEREBRUM DIVINA LUX RATIO SALUS SCIENTIAE · MEXICO ·

Dr. David Kershenobich Stalnikowitz

Secretaría de Salud de México

Dra. Marta Margarita Zapata Tarrés

Comisión Coordinadora de Institutos Nacionales de Salud
y Hospitales de Alta Especialidad

Dirección General de Coordinación de los
Institutos Nacionales de Salud

Instituto Nacional de Neurología y Neurocirugía

Manuel Velasco Suárez

Dr. Ángel Antonio Aráuz Góngora
Director General

Dra. Fabiola Eunice Serrano Arias
Directora de Enseñanza

Dr. Edgar Nathal Vera
Director Médico

Dr. Benjamín Pineda Olvera
Director de Investigación

Dra. Karla Abril Osnaya Negrete
Directora de Administración

Queridas médicas y médicos residentes que egresan de nuestro Instituto:

A todas y todos quienes egresan de especialidades, subespecialidades y cursos de alta especialidad, mi mayor reconocimiento por su esfuerzo y dedicación.
Desde luego, nadie puede asegurarles el éxito futuro, ni evitarles los tropiezos y frustraciones que se presentan en la vida.

Sin embargo, sí les aseguramos que han sido formados en una de las mejores instituciones dedicadas a las neurociencias y que todo el conocimiento, las formas para abordar a los enfermos, los tratamientos y el compromiso social que han aprendido en nuestro Instituto, serán sus mejores armas en el futuro.

Se llevan con ustedes el método de estudio de los pacientes con afecciones del sistema nervioso y la disciplina mental que les permitirá completar su formación futura.

Además de desearles éxito, les expreso la esperanza de que, junto con la preparación que aquí han adquirido, conserven siempre el respeto y la devoción de servir, ayudar y proteger a los enfermos, que es sin duda la característica que permite distinguir, en cualquier tiempo y en cualquier lugar, a los médicos formados en éste INNNMVS.

Espero que todas y todos asuman el rol para el cual han sido formados en el INNNMVS; ser verdaderos líderes de opinión en sus comunidades, ya sea en el servicio médico, de investigación o de enseñanza.

El INNNMVS siempre será su casa, su Alma Mater por lo que procuren mantener lazos con sus maestros, colegas y amigos.

Quiero expresar también una felicitación para todos los profesores, que un año más logran exitosamente uno de nuestros principales objetivos; formar profesionales de la salud altamente calificados en el ámbito de las neurociencias.

Cerebrum, divina lux ratio salus scientiae

Dr. Ángel Antonio Arauz Góngora

Director General



Queridos colegas:

Durante su estancia en el Instituto han dejado un legado, han cambiado la vida de muchos pacientes, del alumnado que realizó alguna estancia y compartió las rotaciones con ustedes y sin duda del profesorado.

Hoy podemos llamarnos colegas, ya que a partir de este momento ustedes serán los responsables del camino que van a tomar.

Esperamos que hayan encontrado en el Instituto Nacional de Neurología y Neurocirugía los cimientos suficientes para tomar las mejores decisiones.

No olviden que el Instituto es su casa, queremos seguir en contacto con ustedes, ya que ustedes son parte importante del INNN.

¡ Muchas felicidades!

Dra. Fabiola Eunice Serrano Arias

Directora de Enseñanza



Este anuario representa una pequeña parte de lo que ha dado forma a nuestra residencia médica.

Concluimos una etapa académica y personal que ha formado parte de nuestro crecimiento. No olvidemos la calidad en el trato hacia los demás, así como la empatía en nuestras palabras y actos hacía nuestra labor.

Gracias por su dedicación, pasión, cariño y perseverancia en este camino.
Es momento de continuar, poner en alto la institución que ahora es nuestra casa y aperturar caminos que lleven hacía un mejor futuro.
¡Felicidades a cada una y uno de ustedes!

Mitzi Gabriela Márquez Vargas
Jefa de Residentes

El presente anuario es un homenaje al arduo trabajo y dedicación del personal médico y de enfermería que egresa de los cursos de especialidad, subespecialidades y PAEM de las generaciones 2022-2026 del Instituto Nacional de Neurología y Neurocirugía Manuel Velasco Suárez.

Agradecemos su entusiasmo y vocación por contribuir al fortalecimiento de la atención en el sector salud de México y en el mundo.

Jefas y Jefes de Residentes



Márquez Vargas Mitzi Gabriela
Jefa General de Residentes

Martínez Medina Salvador
Jefe Residentes Neurología

López Valencia Germán
Jefe Residentes Neurocirugía

Yépez Rodríguez Lorena Belén
Jefa Residentes Psiquiatría

Especialidades

Salud
Secretaría de Salud

NEUROLOGÍA

Generación 2023 - 2026



Alvarado Fernández
Gustavo Alexis

Chan López
Gina Madalin

Diéguez Campa
Carlos Eduardo

Esquivel Zapata
Oscar Augusto

Salud
Secretaría de Salud

CEREBRUM DIVINA LUX RATIO SALUS SCIENTIAE · MEXICO ·

NEUROLOGÍA

Generación 2023 - 2026



Martínez Medina
Salvador



Parra Medina
Luis Enrique



Robles Lomelin
Pilar



Tamayo de León
César David

Salud
Secretaría de Salud

NEUROLOGÍA

Generación 2023 - 2026

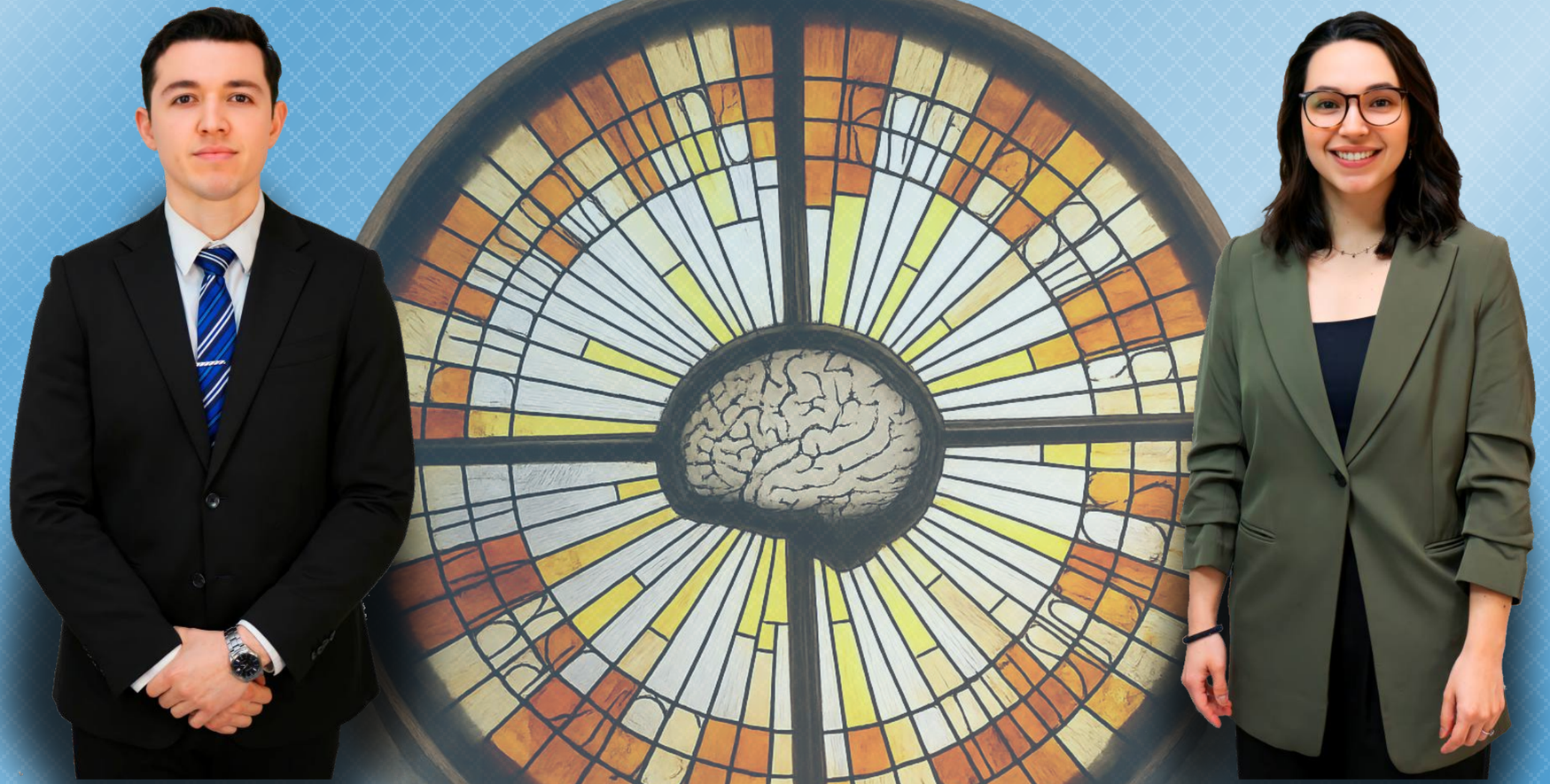

Téllez Lucero
Héctor

Ticehurst Corona
Sarah

Salud
Secretaría de Salud

CEREBRUM DIVINA LUX RATIO SALUS SCIENTIAE · MEXICO ·

NEUROLOGÍA

Generación 2023 - 2026

Salud
Secretaría de Salud





NEUROCIRUGÍA

Generación 2021 - 2026



López Valencia
Germán

Herrera Castro
José Carlos

Nicolás Cruz
Carlos Fernando

Padilla Leal
Karen Elizabeth

Salud
Secretaría de Salud

NEUROCIRUGÍA

Generación 2021 - 2026



Salazar Félix
Noé Alejandro

Villalobos Díaz
Rodolfo

Salud
Secretaría de Salud

NEUROCIRUGÍA

Generación 2021 - 2026

Salud
Secretaría de Salud



NEUROCIRUGÍA

Generación 2021 - 2026

Salud
Secretaría de Salud




INSTITUTO NACIONAL
DE NEUROLOGIA
Y NEUROCIRUGIA

PSIQUIATRÍA

Generación 2022 - 2026



Yépez Rodríguez
Lorena Belén



González Manríquez
Luz Andrea



Gutiérrez González
Carlos Eduardo



Hernández Vicuña
Melisa Fernanda

Salud
Secretaría de Salud

PSIQUIATRÍA

Generación 2022 - 2026



Juárez Jaramillo
Cynhia Arely

Menéndez Manjarrez
María Fernanda

Zabalegui Ramírez
Andrea Itziar

Salud
Secretaría de Salud

PSIQUIATRÍA

Generación 2022 - 2026

Salud
Secretaría de Salud





Subespecialidades

CEREBRUM DIVINA LUX RATIO SALUS SCIENTIAE · MEXICO ·

Salud
Secretaría de Salud

NEUROANESTESIOLOGÍA

Generación 2024 - 2026



Arias Magaña
Raul



Bautista Ordoñez
Samantha



Gutiérrez Pérez
Nancy



Hernández Martínez
Helga Marivilia

Salud
Secretaría de Salud

NEUROANESTESIOLOGÍA

Generación 2024 - 2026



Medina Pineda
Mariana



Moisen Moreno
Christopher Bryan



Pérez López
Itzel Daniela

Ramos Cortés
Mauricio Erwin

Salud
Secretaría de Salud

NEUROANESTESIOLOGÍA

Generación 2024 - 2026

Salud
Secretaría de Salud



NEUROFISIOLOGÍA CLÍNICA

Generación 2024 - 2026



Cervantes Uribe
Roberto

Segura Chávez
Darwin Alberto

Vilchis López
Xavier

Salud
Secretaría de Salud

NEUROFISIOLOGÍA CLÍNICA

Generación 2024 - 2026

Salud
Secretaría de Salud



NEUROOTOLOGÍA

Generación 2024 - 2026

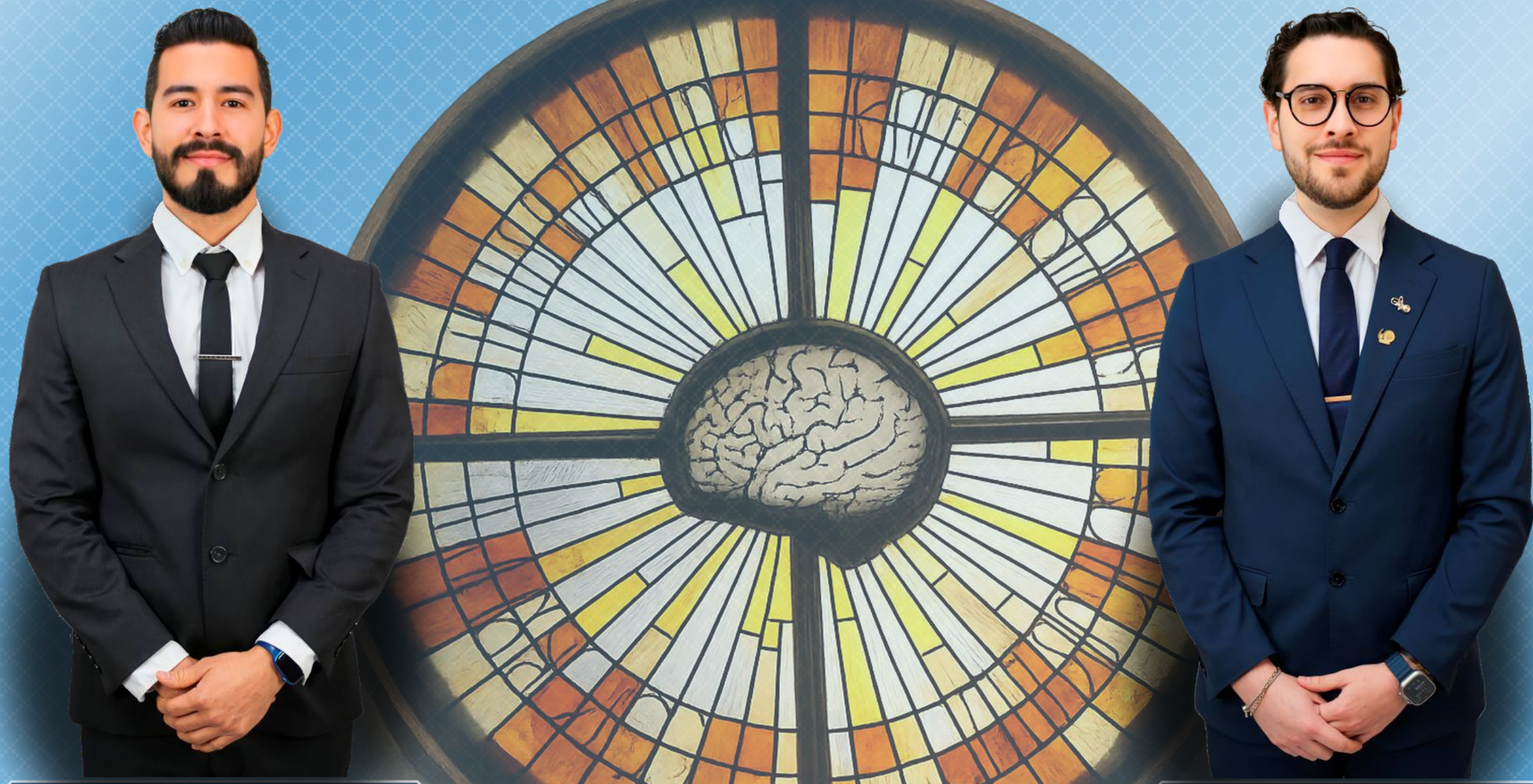

Fuentes Torres
Aldo Sergio

Rivacoba Ibarra
Miguel Ángel

Salud
Secretaría de Salud

NEUROOTOLOGÍA

Generación 2024 - 2026

Salud
Secretaría de Salud



NEURORRADIOLOGÍA

Generación 2024 - 2026



Casadiego Durán
Johnn Taylor

Jácome Portilla
Katherine Isamara

Jaguey Camarena
Kevin Willhelm

Ramírez Estrada
Edgar Ricardo

Salud
Secretaría de Salud

NEURORRADIOLOGÍA

Generación 2024 - 2026



Rodríguez Cely
Edgar Julián



Sánchez Sánchez
Christian Edward

Salud
Secretaría de Salud

NEURORRADIOLOGÍA

Generación 2024 - 2026

Salud
Secretaría de Salud



OFTALMOLOGÍA NEUROLÓGICA

Generación 2024 - 2026

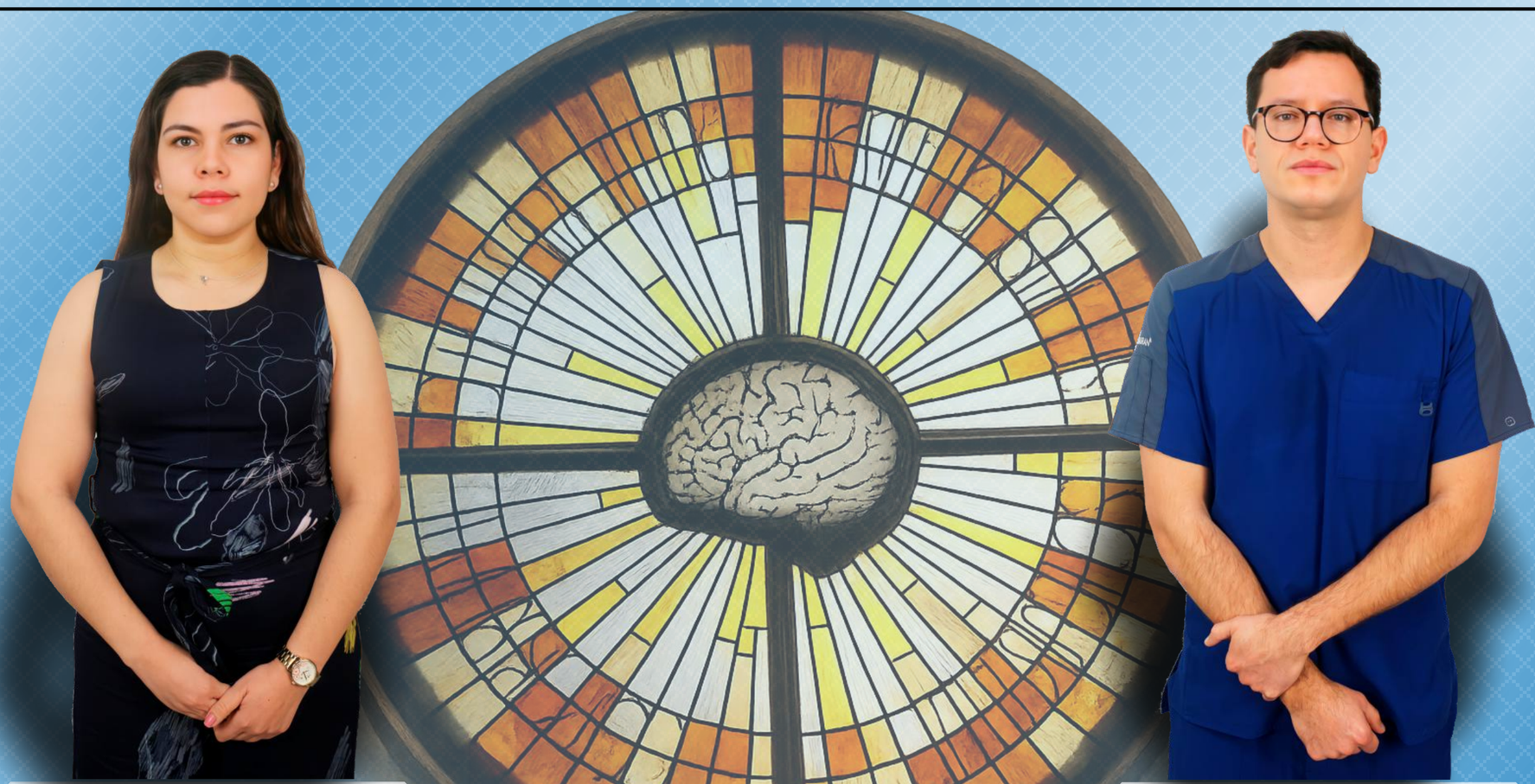

Mendoza Sandoval
Alejandra Ahtziri

Rangél Rodríguez
Miguel Esteban

Salud
Secretaría de Salud

OFTALMOLOGÍA NEUROLÓGICA

Generación 2024 - 2026

Salud
Secretaría de Salud



TERAPIA ENDOVASCULAR NEUROLÓGICA

Generación 2024 - 2026



Curiel Zamudio
José María

Reyes Cortés
Idarmis Brisseida

Zabaleta Barradas
Antonio

Salud
Secretaría de Salud

TERAPIA ENDOVASCULAR NEUROLÓGICA

Generación 2024 - 2026

Salud
Secretaría de Salud



Posgrado de Alta Especialidad en Medicina

Salud
Secretaría de Salud

ENFERMEDAD VASCULAR CEREBRAL

Generación 2025 - 2026

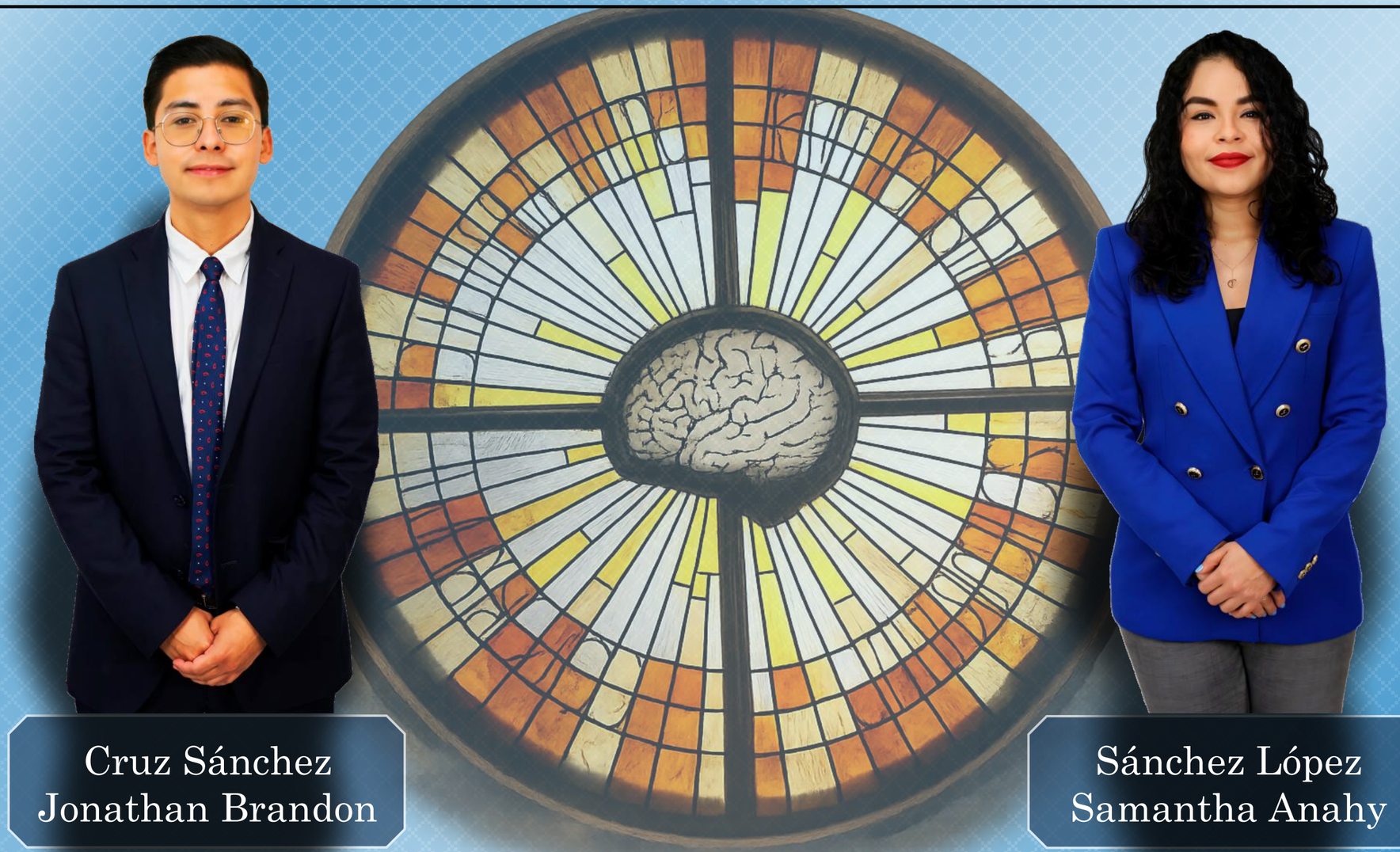

Cruz Sánchez
Jonathan Brandon

Sánchez López
Samantha Anahy

Salud
Secretaría de Salud

ENFERMEDAD VASCULAR CEREBRAL

Generación 2025 - 2026

Salud
Secretaría de Salud



CEFALEAS

Generación 2025 - 2026



Díaz Garza
Carlos Andrés

Salud
Secretaría de Salud

CEFALEAS

Generación 2025 - 2026

Salud
Secretaría de Salud



CIRUGÍA DE BASE DE CRÁNEO Y ENDONEUROCIRUGÍA

Generación 2025 - 2026

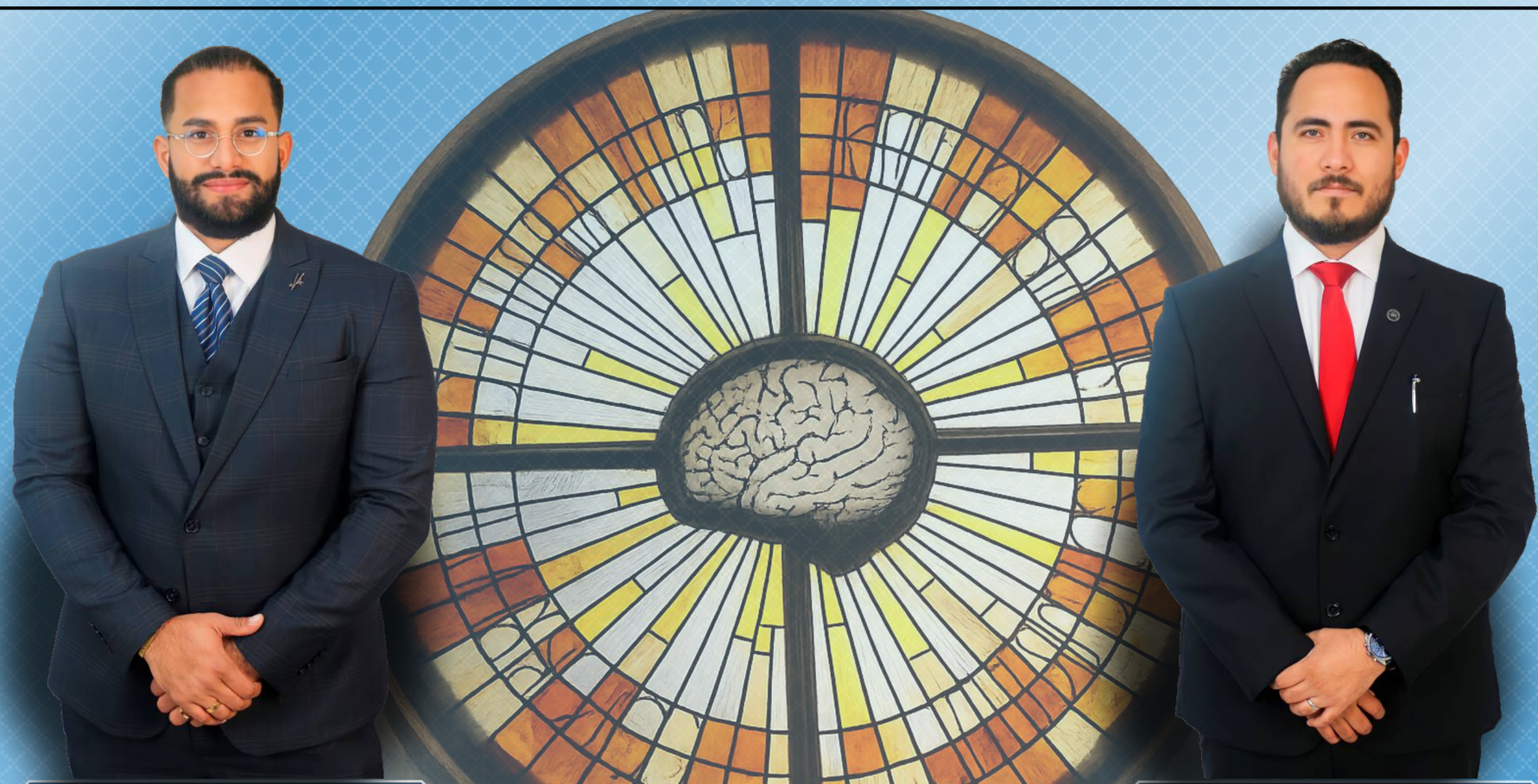

Mateo Nouel
Edgardo de Jesús

Rodríguez Hernández
Luis Alberto

Salud
Secretaría de Salud

CIRUGÍA DE BASE DE CRÁNEO Y ENDONEUROCIRUGÍA

Generación 2025 - 2026



CIRUGÍA DE EPILEPSIA

Generación 2025 - 2026



Cervera Martínez
Claudia

Salud
Secretaría de Salud

CIRUGÍA DE EPILEPSIA

Generación 2025 - 2026



CIRUGÍA DE COLUMNA VERTEBRAL

Generación 2025 - 2026



Hernández Hernández
Alan

Salud
Secretaría de Salud

CIRUGÍA DE COLUMNA VERTEBRAL

Generación 2025 - 2026

Salud
Secretaría de Salud



ENFERMEDADES INFLAMATORIAS AUTOINMUNES Y DESMIELINIZANTES DEL SNC

Generación 2025 - 2026



Cid Gutiérrez
Rafael Alejandro

Díaz Vintimilla
Juan José

Garza Flores
Stephanie

Salud
Secretaría de Salud

ENFERMEDADES INFLAMATORIAS AUTOINMUNES Y DESMIELINIZANTES DEL SNC

Generación 2025 - 2026

Salud
Secretaría de Salud



ENFERMEDADES NEURODEGENERATIVAS
Y TRASTORNOS DEL MOVIMIENTO

Generación 2025 - 2026



Alcocer Salas
Ángel Geovanny



Arbeu Reyes
Marlene

Salud
Secretaría de Salud

ENFERMEDADES NEURODEGENERATIVAS Y TRASTORNOS DEL MOVIMIENTO

Generación 2025 - 2026

Salud
Secretaría de Salud



ENFERMEDADES NEUROMUSCULARES

Generación 2022 - 2025



Márquez Vargas
Mitzi Gabriela

Treviño Charry
Lisseth

Salud
Secretaría de Salud

CEREBRUM DIVINA LUX RATIO SALUS SCIENTIAE · MEXICO ·

ENFERMEDADES NEUROMUSCULARES

Generación 2025 - 2026

Salud
Secretaría de Salud



ENVEJECIMIENTO COGNITIVO Y DEMENCIAS

Generación 2025 - 2026



Jiménez García
María Guadalupe

Robles Monroy
Paula Catalina

Rodríguez Jáuregi
Erika Avelina

Salud
Secretaría de Salud

ENVEJECIMIENTO COGNITIVO Y DEMENCIAS

Generación 2025 - 2026

Salud
Secretaría de Salud



EPILEPTOLOGÍA CLÍNICA

Generación 2025 - 2026



Morcillo Muñoz
Andrés Felipe

Peschard Franco
Mariana

Plasencia Correa
Katherin Milagros

Salud
Secretaría de Salud

CEREBRUM DIVINA LUX RATIO SALUS SCIENTIAE · MEXICO ·

EPILEPTOLOGÍA CLÍNICA

Generación 2025 - 2026

Salud
Secretaría de Salud



MEDICINA DEL SUEÑO

Generación 2025 - 2026



Orozco Hernández
Óscar Raymundo

Salud
Secretaría de Salud

NEUROBIOLOGÍA DE LA ESQUIZOFRENIA

Generación 2025 - 2026



Tello Gerez
Triana Juliana

Salud
Secretaría de Salud

CEREBRUM DIVINA LUX RATIO SALUS SCIENTIAE · MEXICO ·

NEUROENDOCRINOLOGÍA

Generación 2025 - 2026



Delgado Nava
Mariana

Salud
Secretaría de Salud

NEUROENDOCRINOLOGÍA

Generación 2025 - 2026

Salud
Secretaría de Salud



NEUROGENÉTICA

Generación 2025 - 2026



Juárez Rivera
Victoria Esmeralda



Pérez Arzola
Alan Alberto

Salud
Secretaría de Salud

NEUROGENÉTICA

Generación 2025 - 2026

Salud
Secretaría de Salud



NEUROINFECTOLOGÍA

Generación 2025 - 2026



Lozada Mata
María Paola

Salud
Secretaría de Salud

NEUROONCOLOGÍA

Generación 2025 - 2026



Suárez Venegas
Ariadna

Salud
Secretaría de Salud

NEUROONCOLOGÍA

Generación 2025 - 2026

Salud
Secretaría de Salud

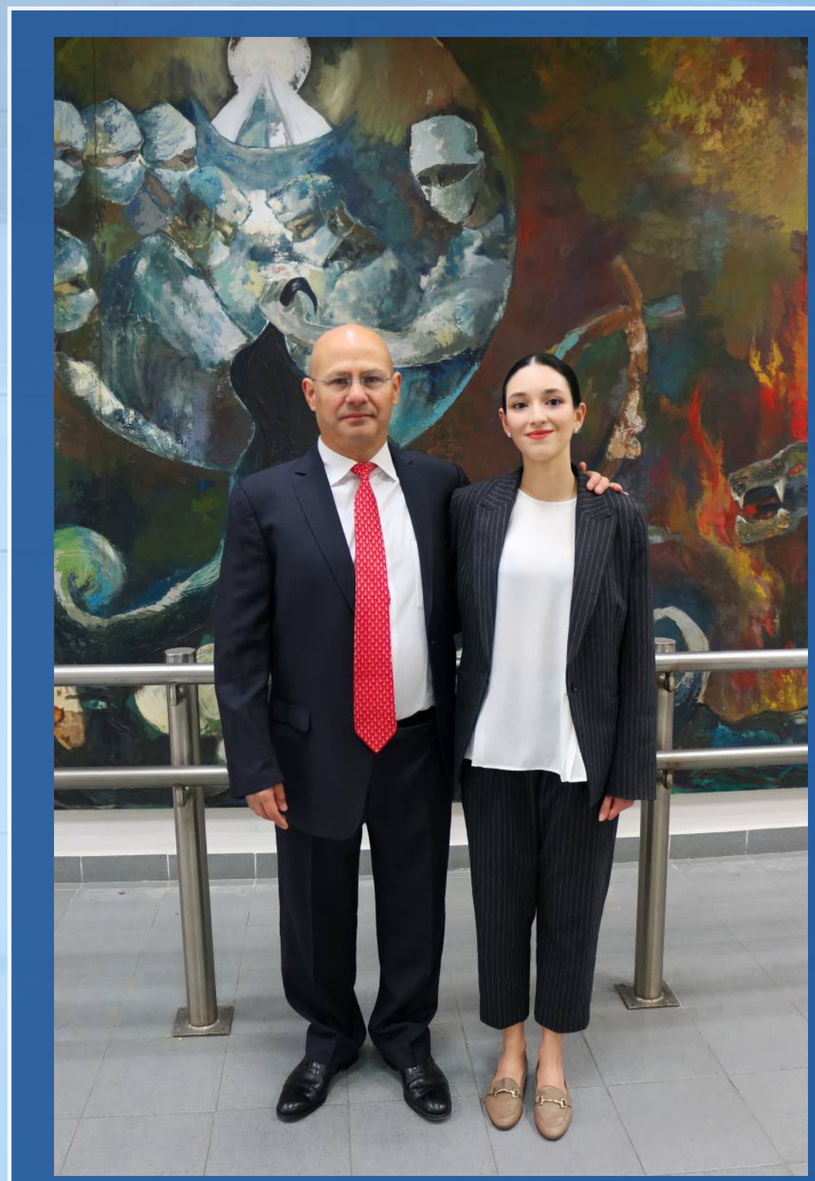

NEUROPSIQUIATRÍA

Generación 2025 - 2026



Escobar Félix
Juan Antonio

López Cruz
Carlos Javier

Salud
Secretaría de Salud

NEUROPSIQUIATRÍA

Generación 2025 - 2026

Salud
Secretaría de Salud



RADIONEUROCIRUGÍA

Generación 2025 - 2026



Hernández Neri
Eva María

Salud
Secretaría de Salud

RADIONEUROCIRUGÍA

Generación 2025 - 2026

Salud
Secretaría de Salud



NEUROCIRUGÍA VASCULAR

Generación 2025 - 2026



Enríquez Álvarez
Julián Moisés



Riley Moguel
Ambar Elizabeth

Salud
Secretaría de Salud

NEUROCIRUGÍA VASCULAR

Generación 2025 - 2026

Salud
Secretaría de Salud



REHABILITACIÓN NEUROLÓGICA

Generación 2025 - 2026



Melchor Pinto
Aracely Viridiana

Salud
Secretaría de Salud

REHABILITACIÓN NEUROLÓGICA

Generación 2025 - 2026

Salud
Secretaría de Salud

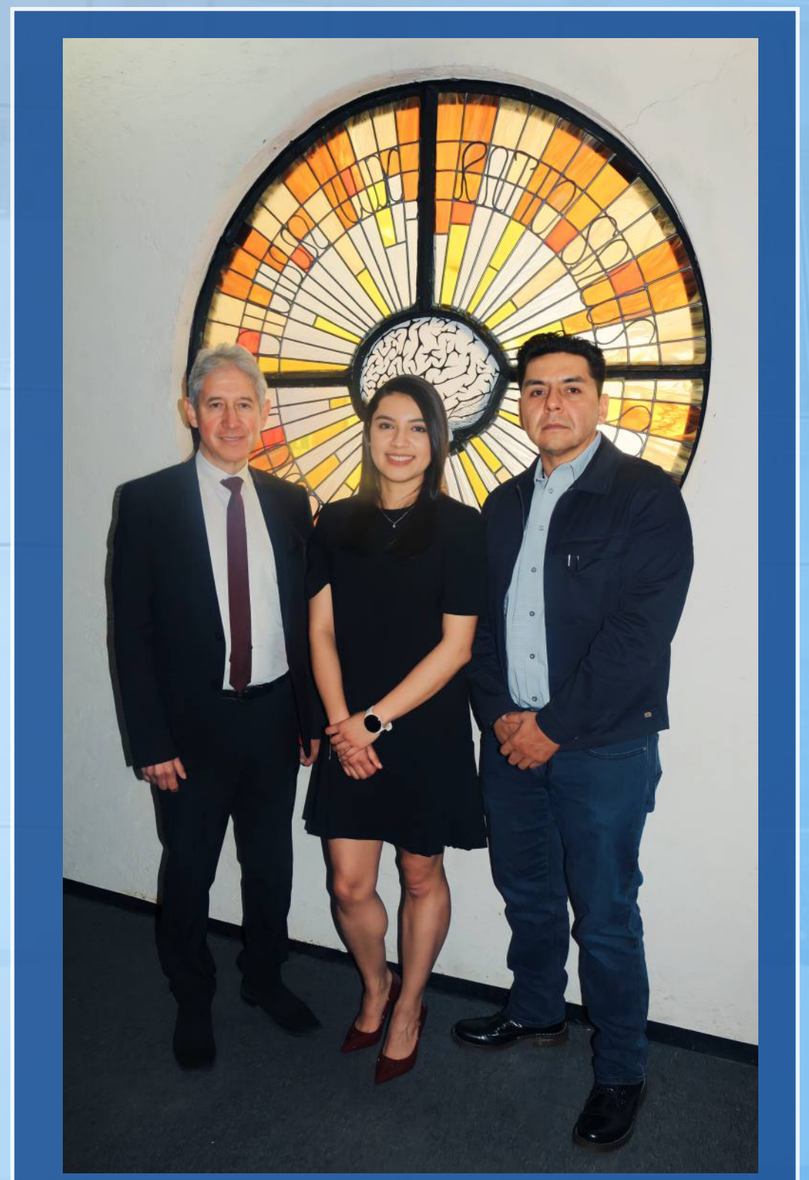

TERAPIA INTENSIVA NEUROLÓGICA

Generación 2025 - 2026



Rocha Botello
Estefanía

Salud
Secretaría de Salud

TERAPIA INTENSIVA NEUROLÓGICA

Generación 2025 - 2026

Salud
Secretaría de Salud



URGENCIAS NEUROLÓGICAS

Generación 2025 - 2026



Ramírez Hernández
Miriam

Salud
Secretaría de Salud

URGENCIAS NEUROLÓGICAS

Generación 2025 - 2026

Salud
Secretaría de Salud



Especialidades en Enfermería

CEREBRUM DIVINA LUX RATIO SALUS SCIENTIAE · MEXICO ·

Salud
Secretaría de Salud

ENFERMERÍA ADULTO EN ESTADO CRÍTICO

Generación 2022 - 2025



Embriz Morales
Ángeles Aura

Flores Moreno
Saraí

Rico Flores
Alejandra

Rojas Rojas
Óscar

Salud
Secretaría de Salud

ENFERMERÍA ADULTO EN ESTADO CRÍTICO

Generación 2022 - 2025



Salgado Díaz
Patricia

Solís Márquez
Martha Kennya

Vilchis Sánchez
Ana Fernanda

Zarza Díaz
Leslie Valeria

Salud
Secretaría de Salud

ENFERMERÍA ADULTO EN ESTADO CRÍTICO

Generación 2022 - 2025



ENFERMERÍA NEUROLÓGICA

Generación 2022 - 2025



Bravo Corral
Crisely

Canales Ramírez
Luz María

Gómez Escobedo
Yutzil

Jaramillo Pérez
Diana Patricia

Salud
Secretaría de Salud

ENFERMERÍA NEUROLÓGICA

Generación 2022 - 2025

Salud
Secretaría de Salud



Profesorado

CEREBRUM DIVINA LUX RATIO SALUS SCIENTIAE · MEXICO ·

Salud
Secretaría de Salud

La Dirección de Enseñanza agradece la colaboración de nuestro personal docente.

Sin ustedes no sería posible la formación de profesionistas altamente capacitados.

¡MUCHAS GRACIAS!



Fabiola Eunice
Serrano Arias
Directora de Enseñanza



Carmen María
Chávez Piña
Subdirectora de Enseñanza

Salud
Secretaría de Salud

PROFESORADO NEUROLOGÍA



Dr. Héctor Rubén Martínez Hernández
Titular

Dra. Karina Carrillo Loza

Dr. Manuel Alejandro Del Río Quiñones

Salud
Secretaría de Salud

PROFESORADO NEUROLOGÍA



Dr. José de Jesús
Flores Rivera

Dr. Adolfo
Leyva Rendón

Salud
Secretaría de Salud

PROFESORADO NEUROCIRUGÍA



Dr. Juan Nicasio Arriada Mendicoa
Titular

Dr. Sergio Moreno Jiménez

Dr. Edgar Nathal Vera

Salud
Secretaría de Salud

PROFESORADO PSIQUIATRÍA



Dr. Edgar Daniel Crail Meléndez
Titular

Dr. Pablo León Ortiz

Dr. Jesús Ramírez Bermúdez

Dra. Mariana Espínola Nadurille

Salud
Secretaría de Salud

PROFESORADO OFTALMOLOGÍA NEUROLÓGICA



Dra. Irene
González Olhovich
Titular

Salud
Secretaría de Salud

PROFESORADO NEUROOTOLOGÍA



Dr. Alfredo
Vega Alarcón
Titular

Dra. Lourdes Olivia
Vales Hidalgo

Salud
Secretaría de Salud

PROFESORADO NEURORRADIOLOGÍA



Dr. Roger Antonio Carrilo Mezo
Titular

Dra. Rebeca de Jesús Ramos Sánchez

Salud
Secretaría de Salud

PROFESORADO TERAPIA ENDOVASCULAR NEUROLÓGICA



Dra. Yolanda
Aburto Murrieta
Titular

Dr. Diego
López Mena

Salud
Secretaría de Salud

PROFESORADO NEUROANESTESIOLOGÍA



Dra. Carmen María Chávez Piña
Titular

Dr. Cuauhtémoc Peralta Sánchez

Salud
Secretaría de Salud

PROFESORADO NEUROFISIOLOGÍA CLÍNICA



Dr. Gerardo Arturo
Quiñones Pesqueira
Titular

Dr. Jorge
Burgos Centeno

Salud
Secretaría de Salud

PROFESORADO CIRUGÍA BASE DE CRÁNEO Y ENDONEUROCIRUGÍA

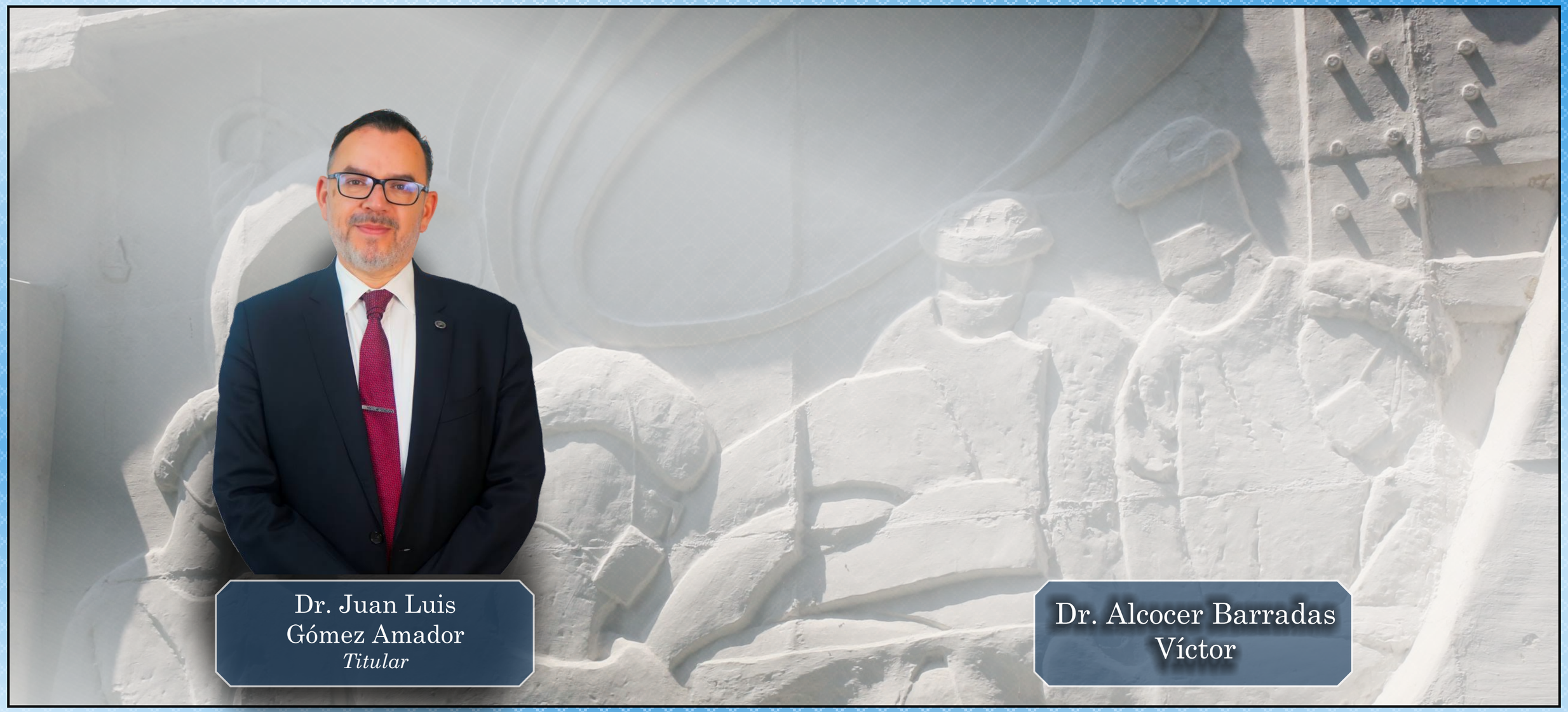

Dr. Juan Luis Gómez Amador
Titular

Dr. Alcocer Barradas Víctor

Salud
Secretaría de Salud

PROFESORADO CIRUGÍA DE COLUMNA VERTEBRAL



Dr. Juan Antonio
Ponce Gómez
Titular

Dr. Juan Nicasio
Arriada Mendicoa

Salud
Secretaría de Salud

PROFESORADO CIRUGÍA DE EPILEPSIA



Dr. Sonia Iliana
Mejía Pérez
Titular

Dr. Mauricio
Medina Pizarro

Salud
Secretaría de Salud

PROFESORADO ENFERMEDADES NEURODEGENERATIVAS Y TRASTORNOS DEL MOVIMIENTO



Dra. Mayela de Jesús Rodríguez Violante
Titular

Dr. Ulises Rodríguez Ortiz

Salud
Secretaría de Salud

PROFESORADO ENFERMEDADES NEUROMUSCULARES



Dr. Edwin Steven
Vargas Cañas
Titular

Dr. Juan Carlos
López Hernández

Salud
Secretaría de Salud

PROFESORADO ENFERMEDAD VASCULAR CEREBRAL



Dr. Angel Antonio
Arauz Góngora
Titular

Dra. Claudia Vanessa
Cano Nigenda

Salud
Secretaría de Salud

PROFESORADO ENVEJECIMIENTO COGNITIVO Y DEMENCIAS



Dra. Ana Luisa
Sosa Ortiz
Titular

Dra. Erika Mariana
Longoria Ibarrola

Salud
Secretaría de Salud

PROFESORADO EPILEPTOLOGÍA CLÍNICA



Dra. Iris Enriqueta
Martínez Juárez
Titular

Dr. Daniel
San Juan Orta

Salud
Secretaría de Salud

PROFESORADO ENFERMEDADES INFLAMATORIAS AUTOINMUNES Y DESMIELINIZANTES DEL SNC



Dr. José de Jesús Flores Rivera
Titular

Dra. Verónica Rivas Alonso

Salud
Secretaría de Salud

PROFESORADO NEUROBIOLOGÍA DE LA ESQUIZOFRENIA



Dr. Camilo Francisco
De La Fuente Sandoval
Titular

Dr. Francisco Ramón
Reyes Madrigal

Salud
Secretaría de Salud

PROFESORADO NEUROONCOLOGÍA



Dr. Sergio
Moreno Jiménez
Titular

Dr. Gerardo Yoshiaki
Guinto Nishimura

Salud
Secretaría de Salud

PROFESORADO NEUROCIRUGÍA VASCULAR



Dr. Edgar
Nathal Vera
Titular

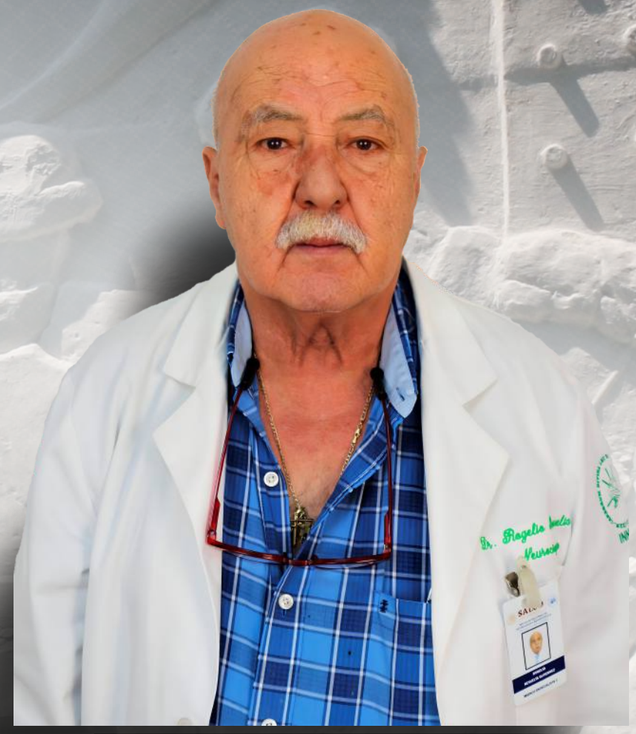

Dr. Rogelio
Revuelta Gutiérrez

Salud
Secretaría de Salud

PROFESORADO NEUROGENÉTICA



Dr. Miguel Ángel
Ramírez García
Titular

Dr. David José
Davila Ortiz
de Montellano

Salud
Secretaría de Salud

PROFESORADO NEUROENDOCRINOLOGÍA



Dra. Lesly Aminta Portocarrero Ortiz
Titular

Salud
Secretaría de Salud

PROFESORADO RADIONEUROCIRUGÍA



Dra. Laura Crystell Hernández Sánchez
Titular

Dr. Guillermo Axayacatl Gutiérrez Aceves

Salud
Secretaría de Salud

PROFESORADO NEUROINFECTOLOGÍA



Dr. Luis Esteban
Ramírez González
Titular

Dr. José Luis
Soto Hernández

Salud
Secretaría de Salud

PROFESORADO NEUROPSIQUIATRÍA



Dr. Jesús
Ramírez Bermúdez
Titular

Dr. Francisco Manuel
Martínez Carrillo

Salud
Secretaría de Salud

PROFESORADO URGENCIAS NEUROLÓGICAS



Dr. Raúl
Medina Rioja
Titular

Dra. Elvira
Castro Martínez

Salud
Secretaría de Salud

PROFESORADO TERAPIA INTENSIVA NEUROLÓGICA



Dra. Jocelyn
Cruz Marnínez
Titular

Dra. Ivette
Zapata Zenteno

Salud
Secretaría de Salud

PROFESORADO REHABILITACIÓN NEUROLÓGICA



Dr. Jorge
Hernández Franco
Titular

Dr. Israel Sánchez
Villavicencio

Salud
Secretaría de Salud

PROFESORADO CEFALEAS



Dr. Adolfo
Leyva Rendón
Titular

Dr. Javier
Galnares Olalde

Salud
Secretaría de Salud

PROFESORADO MEDICINA DEL SUEÑO



Dra. Vanessa Jennifer Alatriste Booth
Titular

Dra. María del Carmen Fernández González Aragón

Salud
Secretaría de Salud

PROFESORADO ENFERMERÍA NEUROLÓGICA



Mtro. Joseph Tiulenin
Dimas Carrera
Coordinador de Especialidad

Dra. Iris Enriqueta
Martínez Juárez
Titular

Salud
Secretaría de Salud

PROFESORADO ENFERMERÍA ADULTO EN ESTADO CRÍTICO



MASS. Silvia
Alejandro Escobar
Coordinadora de Especialidad

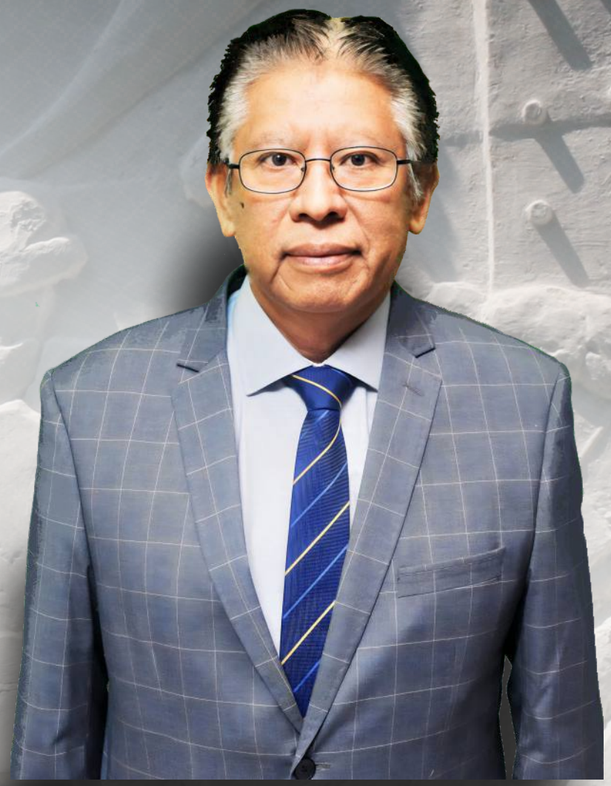

Dr. Aquileo
Castañeda Molina
Titular

Salud
Secretaría de Salud

Instituto Nacional de Neurología y Neurocirugía
Manuel Velasco Suárez